ተቋም национален שפה 文化 شرقية

inalco

Institut national
des langues
et civilisations orientales

inalco
ASIES

Centre
de recherche
sur les civilisations
de l'Asie orientale

cnrs
dépasser les frontières

erc

TibArmy

recherche

Seminar cycle of the ERC project TibArmy

The two generals of the Ganden Phodrang army and the Ninth Panchen Lama

This paper is about the two Generals Mtsho sgo and Rnam sras gling. In 1923, when the Ninth Panchen Lama secretly escaped from his Tashi Lhunpo monastery in Shigatse, General Mtsho sgo was sent by the Tibetan government in order to pursue and arrest him. Then, in 1937 when the Ninth Panchen Lama came back to Tibet from China, the Tibetan government sent General Rnam sras gling in order to arrest his Chinese escort. I will examine how, in these former and latter occasions, the Ninth Panchen Lama was pursued and stopped and how he created a new bodyguard corps while he was staying abroad.

Tsewang Topla is a Senior Lecturer and Researcher in Tibetan History at the College for Higher Tibetan Studies, Sarah, India

The conference will be given in Tibetan with a translation in English

དགའ་ལྡན་ཕོ་བྲང་གི་མདའ་དཔོན་གཉིས་དང་།ཀ་པཉ་ཆེན་དགུ་པ།

ནང་དོན་སྙིང་བསྡུས།
རྩོམ་ཡིག་དེའི་ནང་ཕྱི་ལོ་ ༡༩༢༣ ལོར་ །ཀ་པཉ་ཆེན་སྒུ་ཕྲེང་
དགུ་པ་གཞིས་རྩེ་བཀྲས་ལྷུན་དགོན་ནས་གསང་བྱོལ་གནང་སྐབས།
བོད་གཞུང་གི་རྟེས་དེད་འཛིན་བཟུང་བྱེད་པར་བཏང་བའི་
མདའ་དཔོན་མཚོ་སྐོ་བ་དང་། ཕྱི་ལོ་ ༡༩༣༧ ལོར་ །ཀ་པཉ་ཆེན་
སྒུ་ཕྲེང་དགུ་པ་རྒྱ་ནག་བོད་དུ་ཕྱིར་ཕེབས་སྐབས། བོད་གཞུང་གིས་
རྒྱ་ཡི་སྒུ་སྦྱང་ལྷན་འཁྲིད་ཡོད་པ་བཀག་འགོག་ཆད་བཏང་བའི་མདའ་
དཔོན་རྣམ་སྲས་གླིང་པ་རྣམ་གཉིས་ཀྱིས། ཐུ་ཕྱིར་།ཀ་པཉ་ཆེན་རིན་
སྒུ་ཕྲེང་དགུ་པ་རྟེས་དེད་བཀག་འགོག་ཇི་གནང་དང་། །ཀ་པཉ་ཆེན་
རིན་པོ་ཆེ་ཕྱི་ཡུལ་དུ་བཞུགས་རིང་སྒུ་སྦྱང་དམག་དོན་གསར་འཛུགས་
གནང་བའི་སྐོར་ལ་ཐོག་མའི་དཔྱད་ཞིབ་ཞུས་ཡོད།

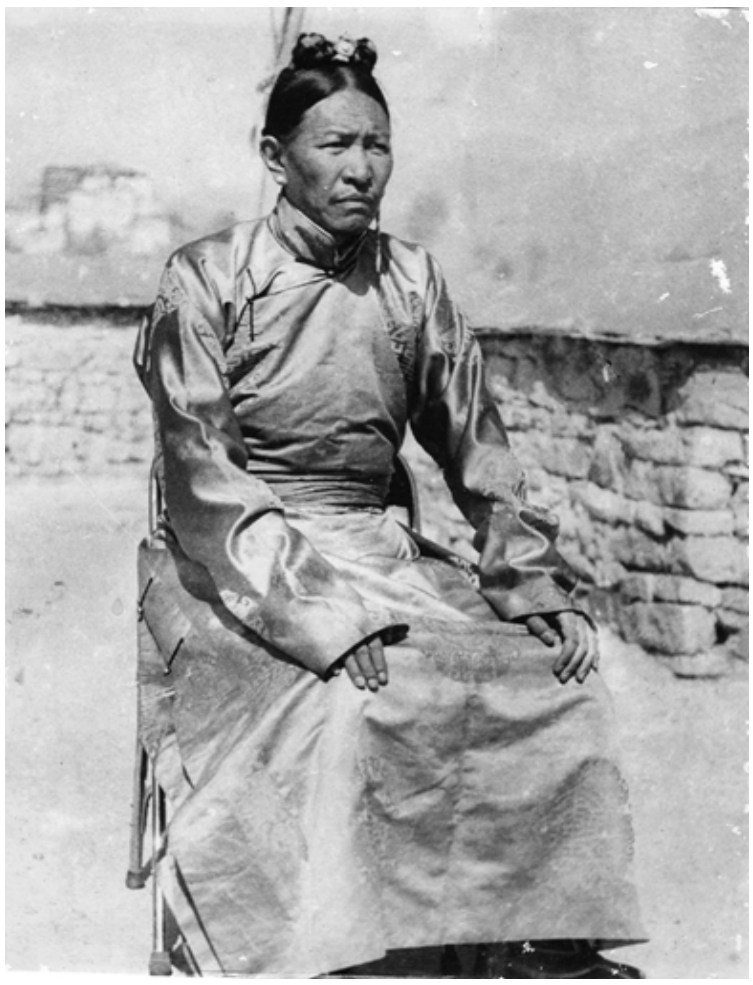

Rnam sras gling Dpal 'byor 'Jigs med (mda' dpon 1936-1940) (Photography courtesy of Bsod nams dbyangs can Rnam rgyal of Sikkim, born Rnam sras gling)

22 juin 2017
Salle 3.04
17h00 - 18h30

INALCO
65 rue des Grands
Moulins
75013 Paris